

US Listed Option

Jan 25

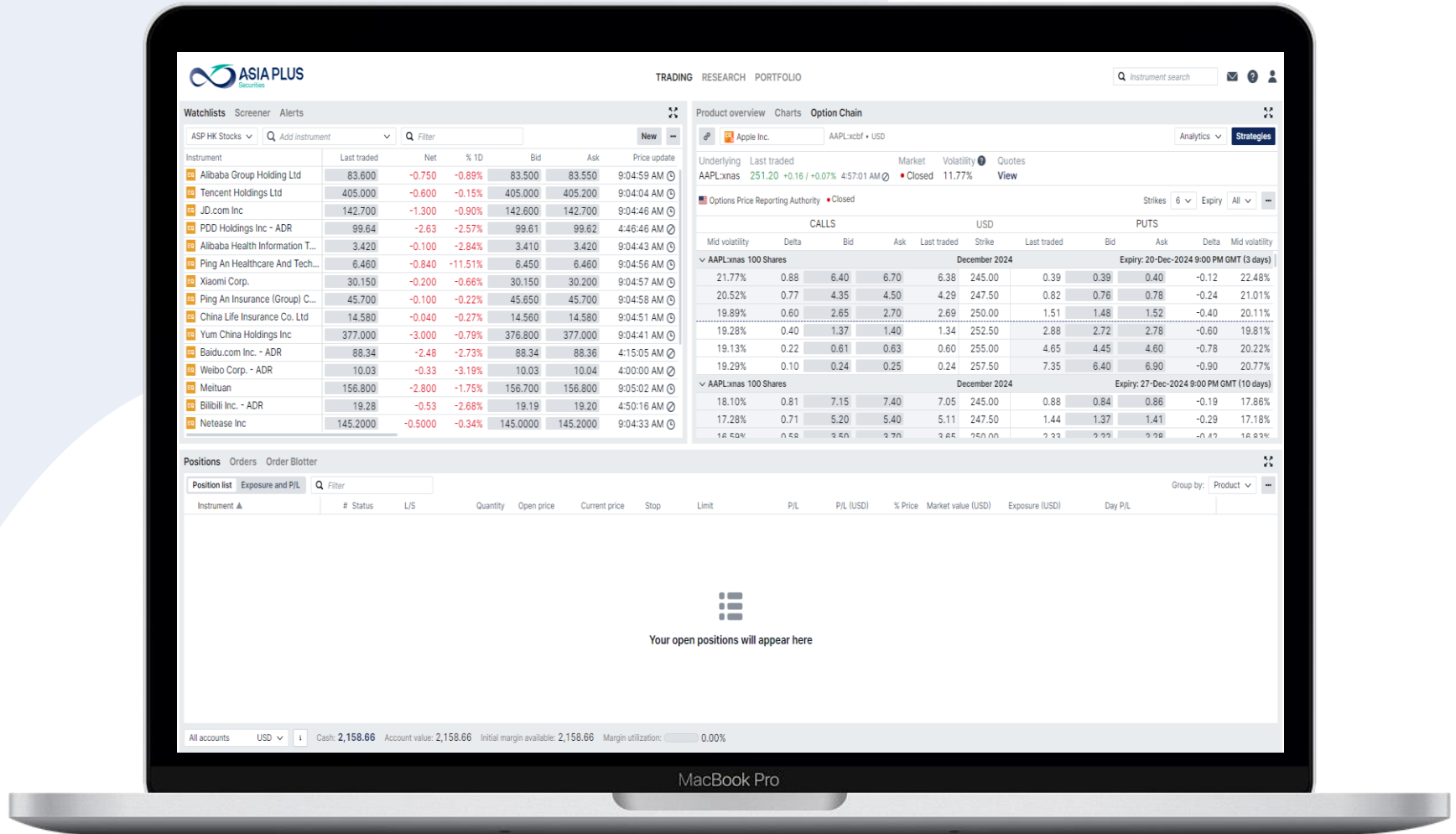

Agenda

- Product
- วิธีการซื้อขาย
- Trade Idea
- Commission
- FAQ

Agenda

- Product
- วิธีการซื้อขาย
- Trade Idea
- Commission
- FAQ

ประเภท Option

Call Option

Put Option

ประเภท Order

Buy to Open

Sell to Close

สินทรัพย์อ้างอิง

US Stock

US ETF

ข้อมูล Option

American Style Option

Physical Delivery

ทำไมต้องลงทุน US Listed Option

ใช้ในการเก็งกำไร

สามารถทำกำไรทั้งกรณีหลักทรัพย์ปรับตัวขึ้นและลงได้

การประกันความเสี่ยง

สามารถป้องกันความเสี่ยงจากการปรับตัวลงของหลักทรัพย์ได้

การจำกัด Loss ของลูกค้า

ขาดทุนสูงสุดคือค่า Premium

การใช้ Leverage

ใช้เงินลงทุนน้อย



ปัจจัยที่มีผลกระทบต่อราคา Option



Agenda

- Product
- วิธีการซื้อขาย
- Trade Idea
- Commission
- FAQ

Watchlists Screener Alerts

ASP HK Stocks Add instrument Filter New

| Instrument | Last traded | Net | % 1D | Bid | Ask | Price update |
|---------------------------------|-------------|---------|--------|----------|----------|--------------|
| Alibaba Group Holding Ltd | 83.550 | -0.800 | -0.95% | 83.550 | 83.600 | 9:06:24 AM |
| Tencent Holdings Ltd | 405.400 | -0.200 | | | | |
| JD.com Inc | 142.700 | -1.300 | | | | |
| PDD Holdings Inc - ADR | 99.64 | -2.63 | | | | |
| Alibaba Health Information T... | 3.420 | -0.100 | | | | |
| Ping An Healthcare And Tech... | 6.470 | -0.830 | | | | |
| Xiaomi Corp. | 30.100 | -0.250 | | | | |
| Ping An Insurance (Group) C... | ↓ 45.650 | -0.150 | -0.33% | 45.650 | 45.700 | 9:06:26 AM |
| China Life Insurance Co. Ltd | ↑ 14.560 | -0.060 | -0.41% | 14.540 | 14.560 | 9:06:30 AM |
| Yum China Holdings Inc | 376.400 | -3.600 | -0.95% | 376.200 | 376.400 | 9:06:12 AM |
| Baidu.com Inc. - ADR | 88.34 | -2.48 | -2.73% | 88.34 | 88.36 | 4:15:05 AM |
| Weibo Corp. - ADR | 10.03 | -0.33 | -3.19% | 10.03 | 10.04 | 4:00:00 AM |
| Meituan | 156.800 | -2.800 | -1.75% | 156.700 | 156.800 | 9:06:27 AM |
| Bilibili Inc. - ADR | 19.28 | -0.53 | -2.68% | 19.19 | 19.20 | 4:50:16 AM |
| Netease Inc | ↓ 145.1000 | -0.6000 | -0.41% | 145.1000 | 145.2000 | 9:06:25 AM |

เปิดหน้าการซื้อขายหุ้นระบบ
Online จะเจอ Option Chain

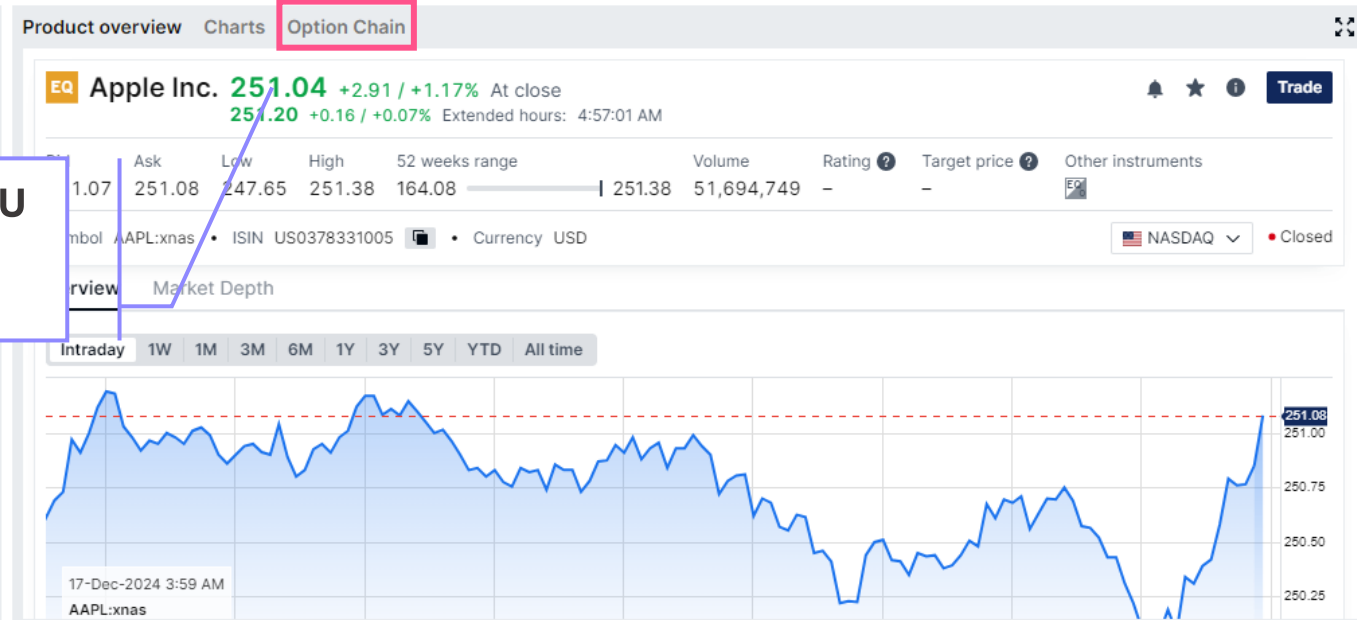

หากไม่เห็นราคา Option สามารถกดตาม Setting ดังนี้

The screenshot shows a trading platform interface. On the left, there is a 'PORTFOLIO' section with a search bar and a user profile icon. Below this, there are tabs for 'view', 'Charts', and 'Option Chain'. The main content area displays stock information for 'le Inc.' with a price of 250.42, a change of -1.78 (-0.71%), and a close price of 250.47 (+0.05 / +0.02%). Below the stock information is a 'Market Depth' section with a line chart showing price movement over time. On the right, a 'Settings' dialog box is open. The 'Settings' menu is visible, with 'Platform settings' highlighted in a red box. A blue arrow points from 'Platform settings' to the 'Trading Products' section in the 'Settings' dialog. The 'Trading Products' section is also highlighted in a red box. Under 'Select trading products', there are checkboxes for 'EQ Stocks', 'FND Funds', 'ETF ETFs', and 'PT Listed options'. The 'PT Listed options' checkbox is checked and highlighted with a red box. A hand icon is shown clicking the checkbox. Below the 'Settings' dialog, a blue arrow points down to the 'Apply' button, which is also highlighted in a red box. A hand icon is shown clicking the 'Apply' button.

Product overview Charts Option Chain

EQ Ford Motor Co. F:xcbf • USD Analytics Strategies

Underlying Last traded Market Volatility Quotes
 F:xnys 9.71 +0.02 / +0.20% 4:45:06 AM ☺ • Closed 28.10% View

Options Price Reporting Authority • Closed Strikes 6 Expiry All

| CALLS | | | | | USD | | PUTS | | | | |
|-------------------|-------|------|------|-------------|---------------|-------------|--|------|-------|----------------|--|
| Mid volatility | Delta | Bid | Ask | Last traded | Strike | Last traded | Bid | Ask | Delta | Mid volatility | |
| F:xnys 100 Shares | | | | | December 2024 | | Expiry: 20-Dec-2024 9:00 PM GMT (1 day) | | | | |
| 0.00% | 1.00 | 0.98 | 1.25 | 1.23 | 8.50 | 0.00 | - | 0.01 | 0.00 | 95.46% | |
| 0.00% | 0.99 | 0.67 | 0.72 | 0.74 | 9.00 | 0.00 | - | 0.01 | -0.01 | 60.05% | |
| 0.00% | 0.84 | 0.22 | 0.24 | 0.26 | 9.50 | 0.02 | 0.03 | 0.04 | -0.17 | 42.67% | |
| 37.59% | 0.38 | 0.06 | 0.07 | 0.08 | 9.82 | 0.17 | 0.16 | 0.20 | -0.64 | 46.50% | |
| 45.61% | 0.20 | 0.03 | 0.04 | 0.04 | 10.00 | 0.31 | 0.31 | 0.33 | -0.83 | 50.59% | |
| 71.97% | 0.05 | 0.01 | 0.02 | 0.01 | 10.50 | 0.75 | 0.78 | 0.86 | -0.99 | 95.13% | |
| F:xnys 100 Shares | | | | | December 2024 | | Expiry: 27-Dec-2024 9:00 PM GMT (8 days) | | | | |
| 0.00% | 0.99 | 1.02 | 1.26 | 1.25 | 8.50 | 0.00 | - | 0.01 | -0.01 | 43.94% | |
| 0.00% | 0.94 | 0.71 | 0.77 | 0.77 | 9.00 | 0.02 | 0.02 | 0.03 | -0.06 | 39.32% | |
| 21.63% | 0.72 | 0.29 | 0.33 | 0.34 | 9.50 | 0.09 | 0.10 | 0.11 | -0.29 | 34.72% | |

วิธีการซื้อขาย

Product overview Charts Option Chain

EQ Ford Motor Co. F:xcfb • USD 1 ปุ่ม Search หากหลักทรัพย์อ้างอิง Analytics Strategies

2 Underlying Last traded Market Volatility Quotes
F:xnys 9.71 +0.02 / +0.20% 4:45:06 AM Closed 28.10% View

Options Price Reporting Authority Closed Strikes 6 Expiry All

| CALLS | | | | | | USD | | PUTS | | | | | | |
|---------------------|-------|-----------------|------|-------------|---------------|---------------|------|-------------------|-------|--|--|---|---|--|
| Mid volatility | Delta | Bid | Ask | Last traded | Strike | Last traded | Bid | Ask | Delta | Mid volatility | | | | |
| ∨ F:xnys 100 Shares | 3 | Size ของ Option | | | | December 2024 | 4 | ราคา Strike Price | | | | 5 | Expiry: 20-Dec-2024 9:00 PM GMT (1 day) | |
| 0.00% | 1.00 | 0.98 | 1.25 | 1.23 | 8.50 | 0.00 | - | 0.01 | 0.00 | 95.46% | | | | |
| 0.00% | 0.99 | 0.67 | 0.72 | 0.74 | 9.00 | 0.00 | - | 0.01 | -0.01 | 60.05% | | | | |
| 0.00% | 0.84 | 0.22 | 0.24 | 0.26 | 9.50 | 0.02 | 0.03 | 0.04 | -0.17 | 42.67% | | | | |
| 37.59% | 0.38 | 0.06 | 0.07 | 0.08 | 9.82 | 0.17 | 0.16 | 0.20 | -0.64 | 46.50% | | | | |
| 45.61% | 0.20 | 0.03 | 0.04 | 0.04 | 10.00 | 0.31 | 0.31 | 0.33 | -0.83 | 50.59% | | | | |
| 71.97% | 0.05 | 0.01 | 0.02 | 0.01 | 10.50 | 0.75 | 0.78 | 0.86 | -0.99 | 95.13% | | | | |
| ∨ F:xnys 100 Shares | | | | | December 2024 | | | | | Expiry: 27-Dec-2024 9:00 PM GMT (8 days) | | | | |
| 0.00% | 0.99 | 1.02 | 1.26 | 1.25 | 8.50 | 0.00 | - | 0.01 | -0.01 | 43.94% | | | | |
| 0.00% | 0.94 | 0.71 | 0.77 | 0.77 | 9.00 | 0.02 | 0.02 | 0.03 | -0.06 | 39.32% | | | | |
| 21.63% | 0.72 | 0.29 | 0.33 | 0.34 | 9.50 | 0.09 | 0.10 | 0.11 | -0.29 | 34.72% | | | | |

ราคาซื้อขายล่าสุด

Expiry Date ของ Option

วิธีการซื้อขาย

Product overview Charts Option Chain

EQ Ford Motor Co. F:xcbf • USD Analytics Strategies

Underlying Last traded Market Volatility Quotes
 F:xnys 9.71 +0.02 / +0.20% 4:45:06 AM Closed 28.10% View

Options Price Reporting Authority Closed Strikes 6 Expiry All

| CALLS | | | | | | USD | PUTS | | | | | |
|---------------------------------|-------|------|------|-------------|--------|--|------|------|-------|----------------|--|--|
| Mid volatility | Delta | Bid | Ask | Last traded | Strike | Last traded | Bid | Ask | Delta | Mid volatility | | |
| F:xnys 100 Shares December 2024 | | | | | | Expiry: 20-Dec-2024 9:00 PM GMT (1 day) | | | | | | |
| 0.00% | 1.00 | 0.98 | 1.25 | 1.23 | 8.50 | 0.00 | - | - | - | 46% | | |
| 0.00% | 0.99 | 0.67 | 0.72 | 0.74 | 9.00 | 0.00 | - | - | - | 40.5% | | |
| 0.00% | 0.84 | 0.22 | 0.24 | 0.26 | 9.50 | 0.02 | 0.03 | 0.04 | -0.17 | 42.67% | | |
| 37.59% | 0.38 | 0.06 | 0.07 | 0.08 | 9.82 | 0.17 | 0.16 | 0.20 | -0.64 | 46.50% | | |
| 45.61% | 0.20 | 0.03 | 0.04 | 0.04 | 10.00 | 0.31 | 0.31 | 0.33 | -0.83 | 50.59% | | |
| 71.97% | 0.05 | 0.01 | 0.02 | 0.01 | 10.50 | 0.75 | 0.78 | 0.86 | -0.99 | 95.13% | | |
| F:xnys 100 Shares December 2024 | | | | | | Expiry: 27-Dec-2024 9:00 PM GMT (8 days) | | | | | | |
| 0.00% | 0.99 | 1.02 | 1.26 | 1.25 | 8.50 | 0.00 | - | 0.01 | -0.01 | 43.94% | | |
| 0.00% | 0.94 | 0.71 | 0.77 | 0.77 | 9.00 | 0.02 | 0.02 | 0.03 | -0.06 | 39.32% | | |
| 0.00% | 0.72 | 0.29 | 0.33 | 0.34 | 9.50 | 0.09 | 0.10 | 0.11 | -0.29 | 34.72% | | |

ข้อมูล Option ฝั่ง Call

ข้อมูล Option ฝั่ง Put

วิธีการซื้อขาย

Product overview Charts Option Chain

EQ Ford Motor Co. F:xcbf • USD Analytics Strategies

Underlying Last traded Market Volatility Quotes
 F:xnys 9.71 +0.02 / +0.20% 4:45:06 AM Closed 28.10% View

Options Price Reporting Authority Closed Strikes 6 Expiry All

| CALLS | | | | USD | | | PUTS | | | |
|--|-------|------|------|-------------|--------|-------------|------|------|-------|----------------|
| Mid volatility | Delta | Bid | Ask | Last traded | Strike | Last traded | Bid | Ask | Delta | Mid volatility |
| December 2024 Expiry: 20-Dec-2024 9:00 PM GMT (1 day) | | | | | | | | | | |
| 0.00% | 1.00 | 0.98 | 1.25 | 1.23 | 8.50 | 0.00 | - | 0.01 | 0.00 | 95.46% |
| 0.00% | 0.99 | 0.67 | 0.72 | 0.74 | 9.00 | 0.00 | - | 0.01 | -0.01 | 60.05% |
| 0.00% | 0.84 | 0.22 | 0.24 | 0.26 | 9.50 | 0.02 | 0.03 | 0.04 | -0.17 | 42.67% |
| 37.59% | 0.38 | 0.06 | 0.07 | 0.08 | 9.82 | 0.17 | 0.16 | 0.20 | -0.64 | 46.50% |
| 45.61% | 0.20 | 0.03 | 0.04 | 0.04 | 10.00 | 0.31 | 0.31 | 0.33 | -0.83 | 50.59% |
| 71.97% | 0.05 | 0.01 | 0.02 | 0.01 | 10.50 | 0.75 | 0.78 | 0.86 | -0.99 | 95.13% |
| December 2024 Expiry: 27-Dec-2024 9:00 PM GMT (8 days) | | | | | | | | | | |
| 0.00% | 0.99 | 1.02 | 1.26 | 1.25 | 8.50 | 0.00 | - | 0.01 | -0.01 | 43.94% |
| 0.00% | 0.94 | 0.71 | 0.77 | 0.77 | 9.00 | 0.02 | 0.02 | 0.03 | -0.06 | 39.32% |
| 21.63% | 0.72 | 0.29 | 0.33 | 0.34 | 9.50 | 0.06 | 0.10 | 0.11 | -0.29 | 34.72% |

ข้อมูล Bid/Ask ฝั่ง Call

ข้อมูล Bid/Ask ฝั่ง Put

Product overview Charts Option Chain

EQ Ford Motor Co. F:xcbf • USD Analytics Strategies

Underlying Last traded Market Volatility Quotes
 F:xnys 9.71 +0.02 / +0.20% 4:45:06 AM Closed 28.10% View

Options Price Reporting Authority Closed Strikes 6 Expiry All

| CALLS | | | | | USD | PUTS | | | | |
|-------------------|-------|------|------|-------------|---------------|--|------|------|-------|----------------|
| Mid volatility | Delta | Bid | Ask | Last traded | Strike | Last traded | Bid | Ask | Delta | Mid volatility |
| F:xnys 100 Shares | | | | | December 2024 | Expiry: 20-Dec-2024 9:00 PM GMT (1 day) | | | | |
| 0.00% | 1.00 | 0.98 | 1.25 | 1.23 | 8.50 | 0.00 | - | 0.01 | 0.00 | 95.46% |
| 0.00% | 0.99 | 0.67 | 0.72 | 0.74 | 9.00 | 0.00 | - | 0.01 | -0.01 | 60.05% |
| 0.00% | 0.84 | 0.22 | 0.24 | 0.26 | 9.50 | 0.02 | 0.03 | 0.04 | -0.17 | 42.67% |
| 37.59% | 0.38 | 0.06 | 0.07 | 0.08 | 9.82 | 0.17 | 0.16 | 0.20 | -0.64 | 46.50% |
| 45.61% | 0.20 | 0.03 | 0.04 | 0.04 | 10.00 | 0.31 | 0.31 | 0.33 | -0.83 | 50.59% |
| 71.97% | 0.05 | 0.01 | 0.02 | 0.01 | 10.50 | 0.75 | 0.78 | 0.86 | -0.99 | 95.13% |
| F:xnys 100 Shares | | | | | December 2024 | Expiry: 27-Dec-2024 9:00 PM GMT (8 days) | | | | |
| 0.00% | 0.99 | 1.02 | 1.26 | 1.25 | 8.50 | 0.00 | - | 0.01 | -0.01 | 43.94% |
| 0.00% | 0.94 | 0.71 | 0.77 | 0.77 | 9.00 | 0.02 | 0.02 | 0.03 | -0.06 | 39.32% |
| 21.63% | 0.72 | 0.29 | 0.33 | 0.34 | 9.50 | 0.09 | 0.10 | 0.11 | -0.29 | 34.72% |

ราคา Last trade ฝั่ง Call

ราคา Last Trade ฝั่ง Put

Product overview Charts Option Chain

EQ Ford Motor Co. F:xcbf • USD Analytics Strategies

Underlying Last traded Market Volatility Quotes
 F:xnys 9.71 +0.02 / +0.20% 4:45:06 AM Closed 28.10% View

Options Price Reporting Authority Closed Strikes 6 Expiry All

| CALLS | | | | | | USD | | PUTS | | | |
|---------------------------------|-------|------|------|-------------|--------|--|------|------|-------|----------------|--|
| Mid volatility | Delta | Bid | Ask | Last traded | Strike | Last traded | Bid | Ask | Delta | Mid volatility | |
| F:xnys 100 Shares December 2024 | | | | | | Expiry: 20-Dec-2024 9:00 PM GMT (1 day) | | | | | |
| 0.00% | 1.00 | 0.98 | 1.25 | 1.23 | 8.50 | 0.00 | - | 0.01 | 0.00 | 95.46% | |
| 0.00% | 0.99 | 0.67 | 0.72 | 0.74 | 9.00 | 0.00 | - | 0.01 | -0.01 | 60.05% | |
| 0.00% | 0.84 | 0.22 | 0.24 | 0.26 | 9.50 | 0.02 | 0.03 | 0.04 | -0.17 | 42.67% | |
| 37.59% | 0.38 | 0.06 | 0.07 | 0.08 | 9.82 | 0.17 | 0.16 | 0.20 | -0.64 | 46.50% | |
| 45.61% | 0.20 | 0.03 | 0.04 | 0.04 | 10.00 | 0.31 | 0.31 | 0.33 | -0.83 | 50.59% | |
| 71.97% | 0.05 | 0.01 | 0.02 | 0.01 | 10.50 | 0.75 | 0.78 | 0.86 | -0.99 | 95.13% | |
| F:xnys 100 Shares December 2024 | | | | | | Expiry: 27-Dec-2024 9:00 PM GMT (8 days) | | | | | |
| 0.00% | 0.99 | 1.02 | 1.26 | 1.25 | 8.50 | 0.00 | - | 0.01 | -0.01 | 43.94% | |
| 0.00% | 0.94 | 0.71 | 0.77 | 0.77 | 9.00 | 0.02 | 0.02 | 0.03 | -0.06 | 39.32% | |
| 21.63% | 0.72 | 0.29 | 0.33 | 0.34 | 9.50 | 0.09 | 0.10 | 0.11 | -0.29 | 34.72% | |

ข้อมูล Delta ฝั่ง Call

ราคา Delta ฝั่ง Put

วิธีการซื้อขาย: เริ่มต้นซื้อขายหุ้นสหรัฐฯ

ตัวอย่าง: ลูก้าต้องการซื้อ Option Long Calls, Expiry date 20-Dec-2024, Strike: 9.00

Product overview Charts Option Chain

EQ Ford Motor Co. F:xcbf • USD Analytics Strategies

Underlying Last traded Market Volatility Quotes
 F:xnys 9.71 +0.02 / +0.20% 4:45:06 AM Closed 28.10% View

Options Price Reporting Authority Closed Strikes 6 Expiry All

| CALLS | | | | | | PUTS | | | | | |
|----------------|-------|------|------|-------------|--------|-------------|------|------|-------|----------------|--|
| Mid volatility | Delta | Bid | Ask | Last traded | Strike | Last traded | Bid | Ask | Delta | Mid volatility | |
| December 2024 | | | | | | | | | | | |
| 0.00% | 1.00 | 0.98 | 1.25 | 1.23 | 8.50 | 0.00 | - | 0.01 | 0.00 | 95.46% | |
| 0.00% | 0.99 | 0.67 | 0.72 | 0.74 | 9.00 | 0.00 | - | 0.01 | -0.01 | 60.05% | |
| 0.00% | 0.84 | 0.22 | 0.27 | 0.26 | 9.50 | 0.02 | 0.03 | 0.04 | -0.17 | 42.67% | |
| 37.59% | 0.38 | 0.06 | 0.07 | 0.08 | 9.82 | 0.17 | 0.16 | 0.20 | -0.64 | 46.50% | |
| 45.61% | 0.20 | 0.03 | 0.04 | 0.04 | 10.00 | 0.31 | 0.31 | 0.33 | -0.83 | 50.50% | |
| 71.97% | 0.05 | 0.01 | 0.02 | 0.01 | 10.50 | 0.75 | 0.78 | 0.86 | -0.99 | 95.46% | |
| December 2024 | | | | | | | | | | | |
| 0.00% | 0.99 | 1.02 | 1.26 | 1.25 | 8.50 | 0.00 | - | 0.01 | -0.01 | 43.94% | |
| 0.00% | 0.99 | 0.71 | 0.77 | 0.77 | 9.00 | 0.00 | - | 0.01 | -0.06 | 39.32% | |
| 24.63% | 0.72 | 0.29 | 0.33 | 0.34 | 9.50 | 0.09 | 0.10 | 0.11 | -0.29 | 34.72% | |

Expiry: 20-Dec-2024 9:00 PM GMT (1 day)

เลือกหา Call/Put

Click ที่ราคา Bid/Ask

เลือกหาราคา Strike Price

เลือกหาราคา Expiry Date

วิธีการซื้อขาย: ส่งคำสั่งซื้อขาย

Trade Ticket ✕

EQ Ford Motor Co. Dec2024 9 C EQ Q
Call 20-Dec-2024 @ 9.00 F/20Z24C9:xcfb USD

| Bid | Ask | Last traded | Net change | % change |
|------|------|-------------|------------|----------|
| 0.67 | 0.72 | 0.74 | -0.24 | -24.28% |

Options Price Reporting Authority ● Closed

Account

Type
< Limit >

Buy/Sell
< Buy to Open >

Quantity
— 1 +

Expiry
< 20-Dec-2024 >

Strike
< 9.00 >

Call/Put
< Call >

Price
— 1.00 +

Duration
< Day Order >

Add Take profit / Stop loss

Place order

Show Details

สรุปสิ่งที่ต้องใส่ก่อนส่งคำสั่ง

- 1 ประเภทคำสั่งของราคา
- 2 ซื้อ/ขาย
- 3 จำนวนสัญญา
- 4 Expiry date
- 5 ราคา Strike
- 6 Call/Put
- 7 ราคาซื้อ
- 8 ระยะเวลาในการตั้งคำสั่ง

Confirm order

EQ Ford Motor Co. Dec2024 9 C
F/20Z24C9:xcfb USD

| | |
|---------------------------|-------------------------|
| Account ID | |
| Buy/Sell | Buy to Open |
| Quantity | 1 |
| Order type | Limit |
| Price | 1.00 |
| Duration | Day Order |
| Trade fees | 1.05 USD |
| Initial margin impact | 0 USD |
| Maintenance margin impact | 0 USD |
| Premium | 100.00 USD |
| Expiry date | 20-Dec-2024 |
| Last trading date | 20-Dec-2024 9:00 PM GMT |
| Exercise style | American |
| Settlement style | Physical |
| Contract size | 100 Shares |

Cancel

Confirm

รายละเอียดที่ต้อง
ตรวจสอบ
ก่อนส่งคำสั่ง

เมื่อกด **"Place Order"** ระบบจะขึ้นหน้าต่างเพื่อยืนยันรายละเอียดของคำสั่ง หากถูกต้องแล้วให้กด **"Confirm"** ระบบจะส่งคำสั่งทันที

วิธีการซื้อขาย: ตรวจสอบสถานะคำสั่ง

Position: **Orders (1)** Order Blotter

Filter

| Instrument | Type | Buy/Sell | Quantity | Price | Current | Stop | Limit | Duration | Status | Created | |
|---|-------|-------------|----------|-------|---------|------------------------------------|------------------------------------|-----------|---------|--------------|---|
|  Ford Motor Co. Dec2024 9 C | Limit | Buy to Open | 1 | 1.00 | 0.77 | <input type="button" value="Add"/> | <input type="button" value="Add"/> | Day Order | Working | 19-Dec-20... | <input type="button" value="Modify"/> <input type="button" value="Cancel"/> |

Cash: 2,151.93 Account value: 2,151.93 Initial margin available: 2,151.93 Margin utilization: 0.00%

MARKET DATA PROVIDED BY SAXO BANK • DATA DISCLAIMER

หากต้องการแก้ไขรายการที่ตั้งไว้สามารถทำได้ดังนี้

- 1 **Stop และ Limit** > ตั้งราคาตัดขาดทุนและราคาขายทำกำไรเพิ่มเติม
- 2 **Modify** > เปลี่ยนรายละเอียดคำสั่งปัจจุบันที่ตั้งไว้ เช่น ราคา จำนวน Option ประเภทคำสั่ง รวมถึงระยะเวลาส่งคำสั่ง
- 3 **Cancel** > ยกเลิกคำสั่งปัจจุบัน

วิธีการซื้อขาย: คู่มือฉบับปัจจุบัน

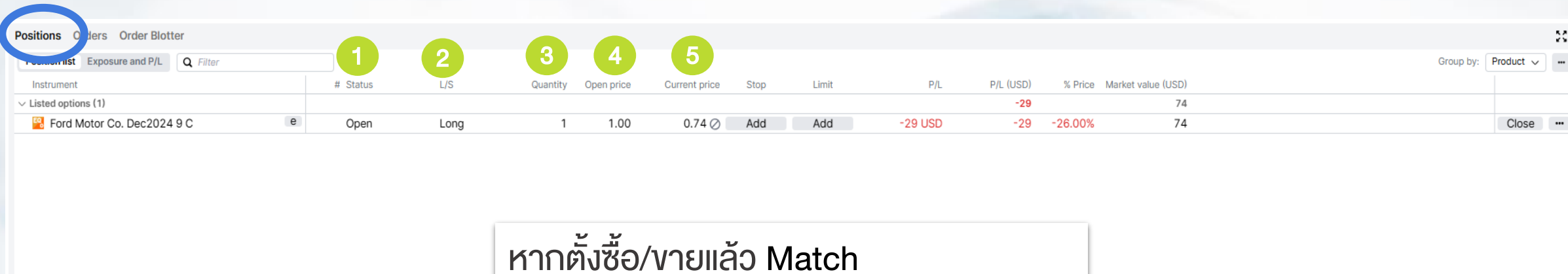

| Instrument | # | Status | L/S | Quantity | Open price | Current price | Stop | Limit | P/L | P/L (USD) | % Price | Market value (USD) |
|----------------------------|---|--------|------|----------|------------|---------------|------|-------|---------|-----------|---------|--------------------|
| ▼ Listed options (1) | | | | | | | | | | -29 | | 74 |
| Ford Motor Co. Dec2024 9 C | e | Open | Long | 1 | 1.00 | 0.74 | Add | Add | -29 USD | -29 | -26.00% | 74 |

หากตั้งซื้อ/ขายแล้ว Match
รายการคำสั่งจะมาอยู่ที่หน้า **“Position”**

รายละเอียดในหน้า Position

- 1 **Status** > ถ้ามีคำว่า Open แปลว่ามี Option ตัวนี้อยู่ในพอร์ตปัจจุบัน
- 2 **L/S** > ย่อมาจาก Long/Short หากซื้อจะใช้คำว่า Long หากทำการขายจะขึ้นว่า Short
- 3 **Quantity** > จำนวน Option ที่ซื้อได้
- 4 **Open Price** > ราคาต้นทุนที่ยังไม่รวมค่าธรรมเนียม
- 5 **Current Price** > ราคาตลาดปัจจุบันของ Option

วิธีการซื้อขาย: ดูพอร์ตปัจจุบัน

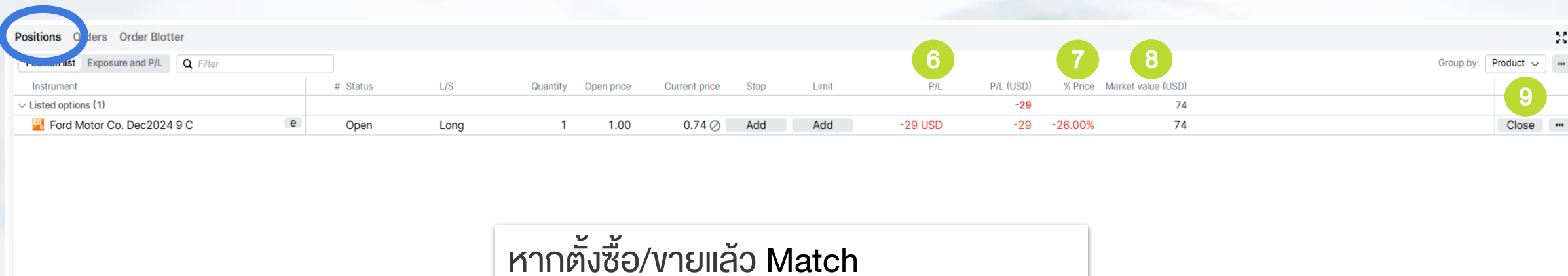

| Instrument | # | Status | L/S | Quantity | Open price | Current price | Stop | Limit | P/L | P/L (USD) | % Price | Market value (USD) | |
|----------------------------|---|--------|------|----------|------------|---------------|------|-------|---------|-----------|---------|--------------------|-------|
| ▼ Listed options (1) | | | | | | | | | | -29 | | 74 | |
| Ford Motor Co. Dec2024 9 C | e | Open | Long | 1 | 1.00 | 0.74 | Add | Add | -29 USD | -29 | -26.00% | 74 | Close |

หากตั้งซื้อ/ขายแล้ว Match
รายการคำสั่งจะมาอยู่ที่หน้า **“Position”**

รายละเอียดในหน้า Position

- 6 P/L > ย่อมาจาก Profit/Loss คือกำไรหรือขาดทุน ที่ประมาณการจากราคาตลาดปัจจุบันของ Option ณ ขณะนั้น
**เป็นกำไรขาดทุนประมาณการที่คำนวณรวมค่าธรรมเนียมการซื้อขายไปเรียบร้อยแล้ว*
- 7 % Price > กำไรหรือขาดทุน ที่ประมาณการจากราคาตลาดปัจจุบันของ Option ณ ขณะนั้น คิดเป็น % (ไม่นำ Commission มาคำนวณ)
- 8 Market Value > มูลค่าตลาดของการถือ Option ณ ขณะนั้น
- 9 Close > ต้องการปิดสถานะ

วิธีการซื้อขาย: วิธีการกด Exercise Option

เข้าหน้าพอร์ตที่ "Positions" แล้วกดปุ่ม **e** !! American Style Option สามารถใช้สิทธิได้ทุกวันก่อน Option หมดอายุ

Positions Orders Order Blotter

Position list Exposure and P/L

| Instrument | # | Status | L/S | Quantity | Open price | Current price | Stop | Limit | P/L | P/L (USD) | % Price | Market value (USD) |
|-------------------------------|---|--------|------|----------|------------|---------------|------|-------|---------|-----------|---------|--------------------|
| EQ Ford Motor Co. Dec2024 9 C | 1 | Open | Long | 1 | 1.00 | 0.74 | Add | Add | -29 USD | -29 | -26.00% | 74 |

Exercise Option

EQ Ford Motor Co. Dec2024 9 C
F/27Z24C9:xcbf USD

Net position: 1 @ 1.00

Type: Call

Strike: 9.00

Expiry date: 27-Dec-2024

Exercise Result: Long 100 Shares F:xnys @ 9.00

Options Price Reporting Authority: Closed

Quantity:

Exercise Show Details

Confirm

EQ Ford Motor Co. Dec2024 9 C
F/27Z24C9:xcbf USD

Account ID: 34950/G9531USD (USD)

Position ID: 7003860812

Quantity: 1

Type: Call

Strike: 9.00

Expiry date: 27-Dec-2024

Exercise Result: Long 100 Shares F:xnys @ 9.00

Cancel **Confirm**

ข้อควรระวัง

เมื่อกด Confirm แล้ว
Option จะทำการใช้สิทธิทันที
แม้ว่าตลาดหุ้นจะยังไม่เปิด

วิธีการซื้อขาย: วิธีการกด Exercise Option

Matchlists Screener Alerts

platinum stock Filter list bitcoin, ETFs

Sorted by AUM 23 results found

| Instrument | Symbol | Country/R... | Last traded | Net | % 1D | Bid | Ask |
|----------------------------------|------------|--------------|-------------|---------|---------|---------|---------|
| iShares Bitcoin Trust ETF | IBIT:xnas | US | 57.18 | -3.55 | -5.85% | 57.08 | 57.09 |
| Grayscale Bitcoin Trust ETF | GBTC:arcx | US | 79.8100 | -4.9000 | -5.78% | 79.7100 | 79.7300 |
| Fidelity Wise Origin Bitcoin ETF | FBTC:bats | US | 87.86 | -5.47 | -5.86% | 87.78 | 87.80 |
| ARK 21Shares Bitcoin ETF | ARKB:bats | US | 100.32 | -6.21 | -5.83% | 100.35 | 100.41 |
| Bitwise Bitcoin ETF | BITB:arcx | US | 54.7800 | -3.3600 | -5.78% | 54.7300 | 54.7700 |
| Grayscale Bitcoin Mini Trust ETF | BTC:arcx | US | 44.6000 | -2.7000 | -5.71% | 44.4800 | 44.5400 |
| 2X Bitcoin Strategy ETF | BITX:bats | US | 61.87 | -8.68 | -12.30% | 61.87 | 61.91 |
| ProShares Bitcoin ETF | BITO:arcx | US | 25.80 | -1.62 | -5.91% | 25.76 | 25.77 |
| VanEck Bitcoin ETF | HODL:bats | US | 113.90 | -6.83 | -5.66% | 113.70 | 113.79 |
| Ultra Bitcoin ETF | BITU:arcx | US | 58.56 | -7.80 | -11.75% | 58.25 | 58.27 |
| CSOP Bitcoin Futures ETF | 03066:xhkg | HK | 36.140 | -1.000 | -2.69% | 36.140 | 36.200 |
| Coinshares Valkyrie Bitcoin Fund | BRRR:xnas | US | 28.46 | -1.76 | -5.82% | 28.42 | 28.43 |
| Invesco Galaxy Bitcoin ETF | BTCO:bats | US | 100.46 | -5.97 | -5.61% | 100.13 | 100.29 |
| Franklin Bitcoin ETF | EZBC:bats | US | 58.40 | -3.51 | -5.67% | 58.20 | 58.39 |

Product overview Charts Option Chain

EQ SoundHound AI Inc 20.8450 +1.4550 / +7.50% 04:15:05

Bid 20.9500 Ask 20.9600 Low 18.9500 High 24.0800 52 weeks range 1.6200 Volume 24.0800 Rating 0 Overw

Symbol SOUN:xnas ISIN US8361001071 Currency USD

Overview Market Depth

Intraday 1W 1M 3M 6M 1Y 3Y 5Y YTD All time

16 December 2024
SOUN:xnas
Close 20.8450
Indicative price. Prices delayed by 15 minutes. Time Zone: Bangkok, Hanoi, Jakarta

Notifications (2)

19-Dec-2024 15:00:11

Exercise Confirmation

You partially exercised 1 lots F/20Z24C9:xcfb
9.000000 Call
Delivery: 100 lots F:xnys Shares @ 9.000000
Estimated exercise fee 0 USD
Estimated exercise commission 0 USD
Estimated delivery fee 0.000000 USD
Estimated delivery commission 4.270000 USD
Total estimated cost 4.27 USD, Value date 20-Dec-2024
Front office position id: 6999925435
Account: 34950/I0502USD

19-Dec-2024 15:00:11

Trade confirmation

You bought 100 F:xnys shares @ 9.00
commission 4.27 USD
In total you pay 904.27 USD, value date 20-Dec-2024.
Front office position id: 6999925439
Account: 34950/I0502USD

OK (2)

Positions Orders Order Blotter

Position list Exposure and P/L Filter

| Instrument | # | Status | L/S | Quantity | Open price | Current price | Stop | Limit | P/L | P/L (USD) | % Price | Market value (USD) |
|-------------------------------|---|--------|--------|----------|------------|---------------|------|-------|----------|-----------|---------|--------------------|
| Listed options (2) | | | | | | | | | | | | |
| EQ Ford Motor Co. Dec2024 9 C | 2 | Square | Square | | | | | | -101 USD | -101 | -- | |
| Stocks (1) | | | | | | | | | | | | |
| EQ Ford Motor Co. | | Open | Long | 100 | 9.00 | 9.69 | Add | Add | 60 USD | 60 | 7.67% | 969 |
| | | | | | | | | | -41 | | | 969 |

เมื่อกด Exercise จะทำการใช้สิทธิ
ได้หุ้นเมื่อถือ Call ได้เงินเมื่อ ถือ Put

All accounts USD Cash: 1,127.98 Account value: 2,092.68 Initial margin available: 1,127.98 Margin utilization: 0.00%

MARKET DATA PROVIDED BY SAXO BANK • DATA DISCLAIMER

Agenda

- Product
- วิธีการซื้อขาย
- Trade Idea
- Commission
- FAQ

Trade Idea

Long Call

ทำไมต้องใช้ Strategy นี้

- คาดว่าราคาหุ้นอ้างอิงจะขึ้น
- ลुकค้าใช้เงินน้อยในการลงทุน
- จำกัดการขาดทุน

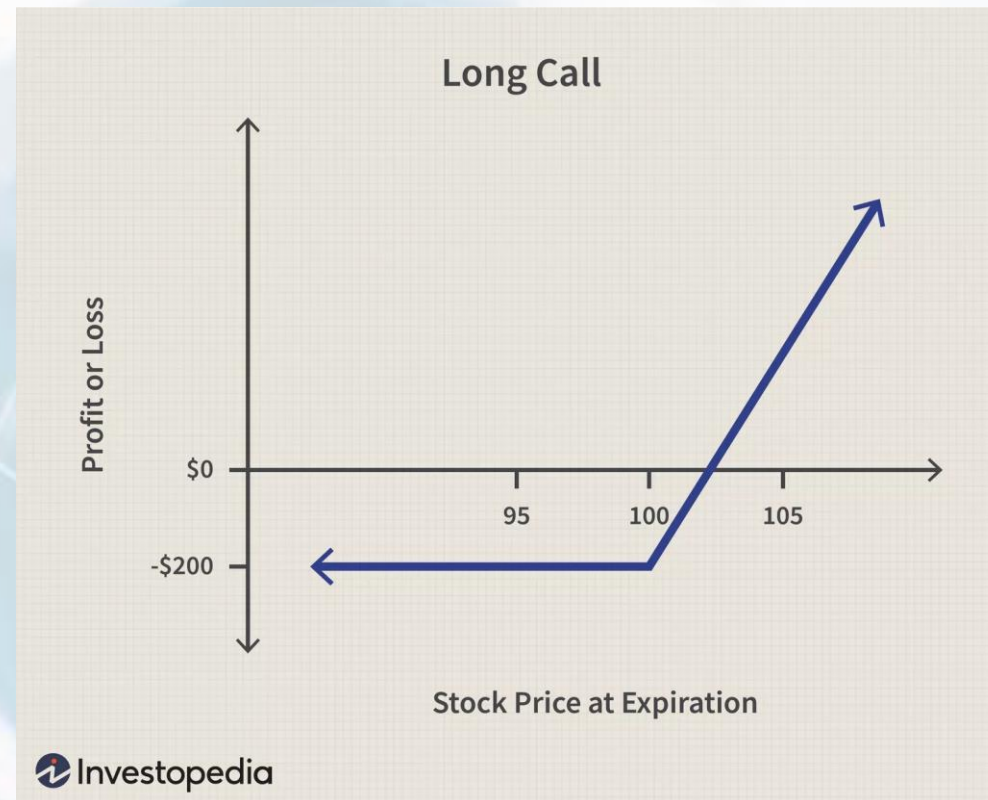

Trade Idea

Long Call

(ตัวอย่าง การเก็งกำไร) ราคาหุ้น Apple ปัจจุบันอยู่ที่ 275 USD และนักลงทุนมองว่า หุ้น Apple จะปรับตัวขึ้นไปอยู่ที่ 300 USD

กรณีซื้อหุ้นจริง

- ลูกค้าซื้อหุ้น Apple ที่ราคา 275 USD จำนวน 100 หุ้น
- ลูกค้าต้องใช้เงิน $275 \times 100 = 27,500$ USD

ลูกค้าจะได้กำไร

$$(300 \times 100) - (275 \times 100) = 2,500 \text{ USD}$$

ได้ผลตอบแทนเพียง 9%

กรณีซื้อ Call Option ที่ราคา 2.0 USD

- ลูกค้าซื้อ Call Option หุ้น Apple Strike Price ที่ราคา 275 USD จำนวน 1 สัญญา ที่ราคา 2.00 USD
- ลูกค้าใช้เงินเพียง $2.00 \times 100 = 200$ USD

ลูกค้าจะได้กำไร

$$(300 \times 100) - (275 \times 100) - 2.00 \times 100 = 2,300 \text{ USD}$$

ได้ผลตอบแทนสูงถึง 1,050%

Trade Idea

Long Put

ทำไมต้องใช้ Strategy นี้

- คาดว่าราคาหุ้นอ้างอิงจะลง
- ลูกค้าไม่จำเป็นต้องมีหุ้น
- จำกัดการขาดทุน

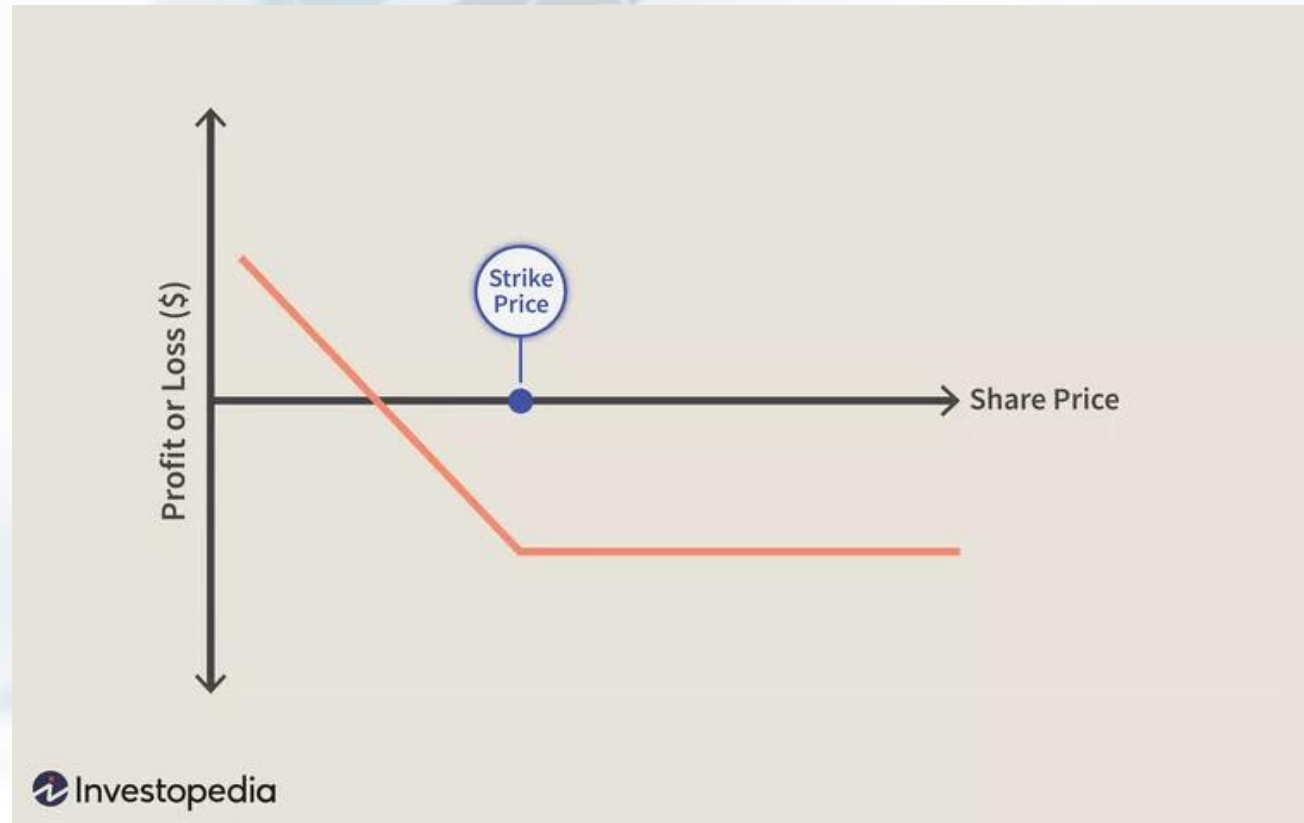

Trade Idea

Long Put

(ตัวอย่าง การประกันความเสี่ยง) กรณีลูกค้าถือหุ้น Apple อยู่ และราคาหุ้น Apple ปัจจุบันอยู่ที่ 275 USD มีมุมมองว่า ราคาจะปรับตัวลง จึงต้องการประกันความเสี่ยง โดยใช้ Option (กรณีผิดพลาดหุ้นกลับขึ้นไป 300 USD)

กรณีขายหุ้นจริง

- ลูกค้าขายหุ้น Apple ที่ราคา 275 USD จำนวน 100 หุ้น
- ลูกค้าเสียโอกาสได้กำไรเพิ่ม $300 \times 100 - 275 \times 100 = 2,500 \text{ USD}$

กรณีซื้อ Put Option ที่ราคา 2.0 USD

- ลูกค้าซื้อ Put Option หุ้น Apple Strike Price ที่ราคา 275 USD จำนวน 1 สัญญา ที่ราคา 2.00 USD แทนการขายหุ้น
- ลูกค้าได้กำไรจากการถือหุ้นต่อ $300 \times 100 - 275 \times 100 = 2,500 \text{ USD}$
- และ Put Option มูลค่ากลายเป็น 0
- ลูกค้าขาดทุนจาก Premium 200 USD

Trade Idea

ทำไมต้องใช้ Long Straddle หรือ Long Strangle (ซื้อ Long Call+ Long Put)

- คาดว่าราคาหลักทรัพย์อ้างอิงจะเหวี่ยง
- ลูกค้าไม่แน่ใจว่าจะหลักทรัพย์อ้างอิงจะขึ้นหรือลง
- จำกัดการขาดทุน

Trade Idea

| | Long Straddle | Long Strangle |
|---|---|---|
| ประเภท Option | Long Call + Long Put | |
| Strike Price | Strike Price เดียวกัน | Strike Price ต่างกัน |
| Expiry Date | Expiry Date เหมือนกัน | |
| Underlying | Underlying เหมือนกัน | |
| ราคา Option | ราคาแพงกว่า (ราคาใกล้เคียง Strike Price) | ราคาถูกกว่า (ราคาอยู่สถานะ OTM) |
| ความไวของราคา Option เทียบกับหลักทรัพย์อ้างอิง | เร็ว | ช้า (ผลตอบแทนเป็นเปอร์เซ็นต์สูงกว่า) |

Agenda

- Product
- วิธีการซื้อขาย
- Trade Idea
- Commission
- FAQ

Commission

| Profile | ค่าธรรมเนียมซื้อ/ขาย ต่อสัญญา (USD) | เงื่อนไขมูลค่าในการ เทรดเฉลี่ยต่อเดือน |
|---------|--|---|
| Silver | 1.80 | < 10 MB |
| Gold | 1.50 | ≥10 to < 25 MB |
| Diamond | 1.20 | ≥ 25 MB |

* ไม่มีค่าธรรมเนียมขั้นต่ำ

** ค่าธรรมเนียมยังไม่รวม VAT 7% และค่าธรรมเนียมตลาด 0.05 USD ต่อสัญญา

Agenda

- Product
- วิธีการซื้อขาย
- Trade Idea
- Commission
- FAQ

1. Option คืออะไร

- สัญญาซื้อขายล่วงหน้า คือ สัญญาที่ให้สิทธิแก่ผู้ซื้อในการซื้อ (Call Option) หรือ ผู้ซื้อในการขาย (Put Option) สินทรัพย์อ้างอิง เช่น หุ้น ดัชนี หรือสินค้าโภคภัณฑ์ ในราคาที่กำหนดไว้ล่วงหน้า (ราคาใช้สิทธิ)
สำหรับ ASPS ยังให้ซื้อได้แค่ Long บน หุ้น US และ ETF US

2. การเทรด Long Call และ Long Put มีความเสี่ยงอะไรบ้าง?

- ความเสี่ยงจากการหมดอายุ: หากราคาสินทรัพย์อ้างอิงไม่เป็นไปตามที่คาดการณ์ไว้ Options อาจหมดอายุโดยไร้ค่า ทำให้สูญเสียค่าพรีเมียมที่จ่ายไปทั้งหมด รวมถึง ค่าธรรมเนียมการซื้อขายและค่าธรรมเนียมตลาด
- ความเสี่ยงจากความผันผวนของตลาด: ตลาดการเงินมีความผันผวนสูง การเปลี่ยนแปลงของปัจจัยต่างๆ เช่น ข่าวเศรษฐกิจ กฎระเบียบ หรือเหตุการณ์ไม่คาดคิด อาจส่งผลกระทบต่อราคา Options ได้อย่างรวดเร็ว
- ความเสี่ยงจาก Leverage: การเทรด Options เป็นการใช้เงินทุนน้อย แต่สร้างผลตอบแทนได้สูง ทำให้หากคาดการณ์ทิศทางราคาผิดจะส่งผลให้ขาดทุนได้สูงเช่นกัน
- หาก Option In The Money แต่มีเงินหรือหุ้นไม่พอใช้สิทธิ จะต้องเสียค่าธรรมเนียมการขาย Option อาจทำให้เงินติดลบได้จากกรณีได้เงินจาก Option น้อยกว่า ค่าธรรมเนียม

3. จะซื้อ Listed Option ต้องเปิดบัญชีใหม่ไหม

- หากมีบัญชี Global แล้ว สามารถซื้อขายได้เลย

4. มี Margin ไหม

- ไม่มี Margin

5. การคำนวณกำไรและขาดทุน

- กำไรหรือขาดทุนจากการเทรด Options ขึ้นอยู่กับราคาสินทรัพย์อ้างอิง ณ วันหมดอายุ และราคาใช้สิทธิของ Options สูตรการคำนวณจะแตกต่างกันไปขึ้นอยู่กับว่าเป็น Long Call หรือ Long Put



6. ถ้า expiry date และ Option มีสถานะ in the money (ITM) แต่นักลงทุนไม่มีเงิน/หุ้น option จะเป็นอย่างไร

- ระบบทำการขาย Option ก่อนทำการใช้สิทธิแบบอัตโนมัติ

ตัวอย่าง หากนักลงทุนถือ Option ที่มีสถานะ ITM ที่ Expiry date 20 Dec 24

ดังนั้น ระบบจะทำการขาย Option ณ เวลา 02:00 (BKK Time) ของวันที่ 21 Dec 24 (ก่อนตลาดปิด 2 ชั่วโมง)

7. ณ ตอนจบสัญญาลูกค้าใช้สิทธิซื้อ/ขาย ต้องเสียค่าธรรมเนียมไหม

- ต้องเสียค่าธรรมเนียมในการซื้อ/ขาย หลักทรัพย์อ้างอิงนั้นๆ

8. เทรดได้ช่วงเวลาไหน

- ซื้อขายได้ตามเวลาตลาดหุ้นสหรัฐฯ 20:30 – 3:00 (ช่วงเดือน มีนาคม- ตุลาคม)

และ เวลา 21:30 – 4:00 (ช่วงเดือน พฤศจิกายน - กุมภาพันธ์) ตามเวลาประเทศไทย

9. Realtime package

ASIA PLUS Securities

TRADING RESEARCH PORTFOLIO

Performance Portfolio Historical reports P/L Analysis Corporate action **Other**

Trading Conditions
Search and find trading conditions for a specific instrument. Trading conditions include info on: margin, commissions, spreads and collateral.
[Open](#)

Subscriptions
Subscribe to real-time prices for stocks, futures and options. News services in different languages and equity research.
[Open](#)

Expiring options closeout monitor
[Open](#)

Activity log
List of all your activity on the platform. Use this for confirming what you did at which time.
[Open](#)

Application access
See which applications have accessed your account. Users of integrated platforms and apps can setup access rights here.
[Open](#)

Market data subscriptions

Stock exchanges **Futures & Options**

Level 1: Gives you access to real-time market data for the applicable futures exchange and includes real-time best bid/ask, charts and last traded price.

Level 2: Gives you access to the same real-time market data as when subscribing to Level 1, but includes real-time market depth – 5 best bid/ask in the market.

Active subscriptions

No active subscription found

Available subscriptions

| Exchange | Level | Fee (private) | Fee (pro) | |
|-----------|---------|---------------|-----------|---------------------------|
| OPRA Data | Level 1 | 1.5 USD | 31.5 USD | Subscribe |

Neither us, nor any third party provider, accept any responsibility or liability for any direct or indirect losses due to any failure or unavailability of the Subscription Tool or the accuracy or completeness of the Services provided.

Market data provided by Saxo Bank